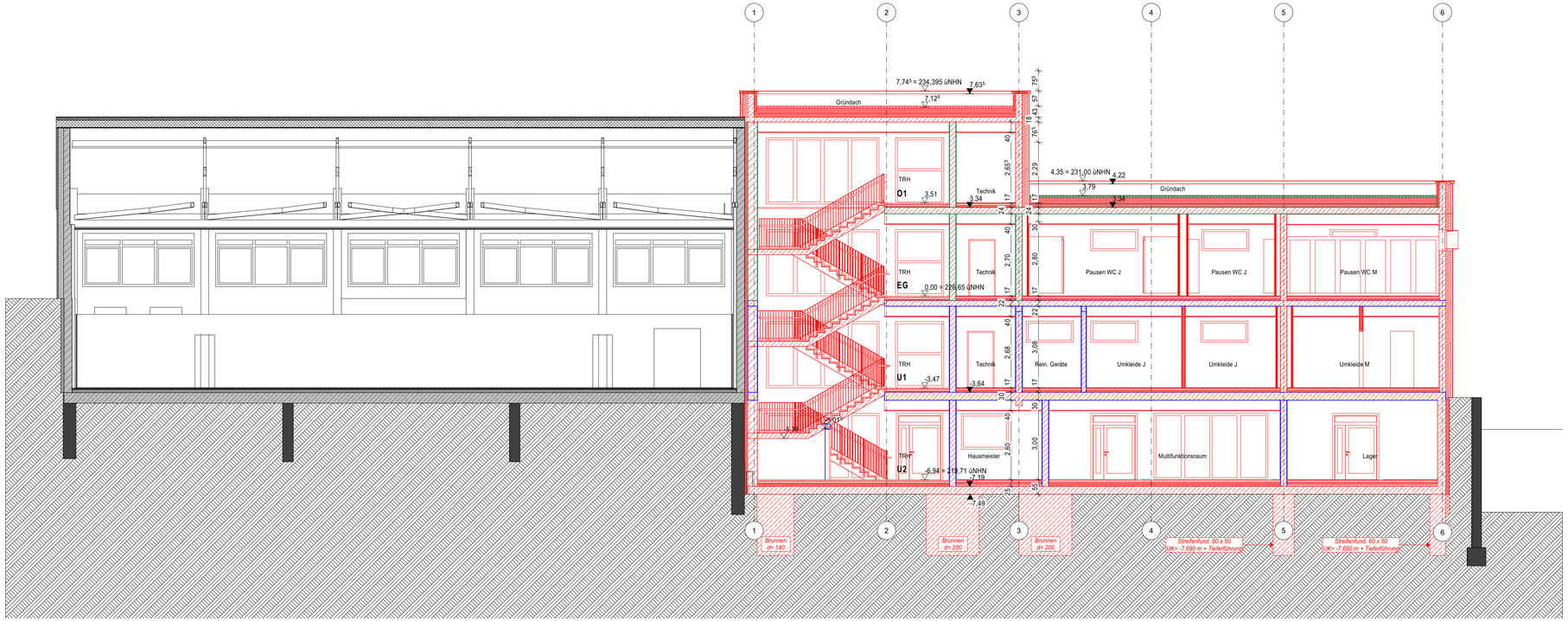


C

Schnitt C-C

1:100

## Legende Brandschutz

- FB Feuerbeständige Wand (F90)
- HFH Hochfeuerhemmende Wand (F60)
- FH Feuerhemmende Wand (F30)
- fhT Brandschutztür feuerhemmend (T30)
- hfhT Brandschutztür hochfeuerhemmend (T60)
- fbT Brandschutztür feuerbeständig (F90)
- ds dichtschließende Tür
- RS Rauchschutztür nach DIN 18095
- NA Notausgang
- Rettungsweg

## Legende

- Bestand
- Neu zu errichtende Bauteile
- Abbruch

| | | | | | |
|---|---|---|---|---|---|
| BRH | =Brüstungshöhe | ST | =Stütze/Stiel |
| OKFF | =Oberkante Fertigfussboden | STG | =Steigung |
| OKFR | =Oberkante Rohfussboden | UV | =Unterverteilung |
| RH | =Raumhöhe | ÜZ | =Überzug |
| LRH | =Lichte Raumhöhe | UZ | =Unterzug |

| Index | Datum | Änderung | gez. |
|---|---|---|---|
| - | - | - | - |

GMW Gebäudemanagement der Stadt Wuppertal

Lise-Meitner-Sraße 15-25, 42119 Wuppertal

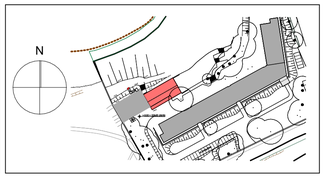


Projekt

# Errichtung eines Umkleidegebäudes als Anbau zur Sporthalle und Rückbau der Interimsumkleiden und -treppe in der Sporthalle

Dietrich-Bonhoeffer-Weg 1, 42285 Wuppertal Gemarkung Barmen, Flur 376, Flurstück 151

Planinhalt

BAUANTRAG

Schnitt C


Entwurfsverfasser

büro360 grad,
Stephan Müller, Marek Lehnort PartGmbB
Geschäftsleitung
Dipl.-Ing. Marek Lehnort, Dipl.-Ing. Stephan Müller, M.Sc. Katarzyna Socha
Friedrich-Engels-Allee 160, 42285 Wuppertal
Tel. 0202-946495-0

27.11.25
Datum Unterschrift Stempel

Ingenieurkammer-Bau NRW
Dipl.-Ing. Marek Lehnort
Bauvorlageberechtigter
Mitgliedsnummer 114212

Produktmanager
Susanne Thiel
Datum Unterschrift


| Datum | Maßstab | Bearb | Blattgröße | Kostensammler | Dateiname | Blatt-Nr. |
|---|---|---|---|---|---|---|
| 27.11.25 | 1:100 | JW | 841,0x420,0 | S50842001 | M-22-00012_251127_5636_ANS_C | C |